

Marco A. Rodríguez arquitecto egresado de la Universidad Autónoma de Guadalajara a quien su pasión por la naturaleza lo llevó a trasladarse a la Ciudad de Puerto Vallarta en el año 1995, donde ha podido desarrollar con éxito su concepción de la arquitectura.

"Me emociona descubrir lugares -dice- pero estoy consciente de que hay una esencia constante, eterna, en todas partes y a la vez cada lugar tiene su belleza particular, ya que es único. Esto me gusta reflejarlo en los proyectos que desarrollo tratando a cada cliente de acuerdo a la necesidad particular que me transmite: de lo que se trata es de interpretar sus necesidades para transferirlas a su obra, integrando los elementos constantes que hacen que los proyectos transmitan esa esencia creadora que nos transmite paz, bienestar, confort, y sorpresa, estoy consciente de que cada obra tiene un impacto o influencia sobre la persona que la habita, y es mi visión como arquitecto lograr que ésta sea placentera y emane esa esencia que encuentro en la naturaleza." Luego de más de diez años de experiencia involucrado en obras de alto nivel en Punta Mita entre las que destacan el *Campo de golf de 18 hoyos diseñado por Jack Nicklaus, el Hotel y Spa Four Seasons, 14 Hillside Villas, y 3 Casas de Playa* entre otras, funda *Spacio Integral Arquitectos* en el año 2006 con el objetivo de integrar un equipo de arquitectos y profesionales que diseñe, desarrolle y construya sus propios proyectos abarcando así una experiencia completa dentro de la producción de arquitectura.

Actualmente con más de 18 años de experiencia en el área de Punta Mita, Riviera Nayarit y Puerto Vallarta, especializados y enfocados en construcciones residenciales de calidad superior y alto nivel de sofisticación. Cuatro claros ejemplos de su filosofía aplicada dentro del propio concepto de su obra son *Casa Camila, Casa Marlin, Casa Jacarandas, Casa P6 y Edificio Facetas*, en las cuales logra conjugar amplios espacios con un acertado sentido de la iluminación, logrando un impacto sobre la arquitectura que se manifiesta en todas las áreas.

Así mismo se puede apreciar el manejo de diferen-



tes texturas a través de materiales naturales como la piedra, sillar, mármol y el concreto martelinado.

Al incluir a la naturaleza con espejos de agua y grandes vanos que permiten que las áreas verdes penetren en el interior; Marco Rodríguez logra que se disfrute de una experiencia integral y placentera.

"Nos Gustan Los Retos que Superan las Expectativas"

— Estoy consciente del valor de trabajo en equipo en donde cada uno de sus integrantes aporta una parte esencial de la misma, la conformación del equipo que interviene en cada proyecto es la parte medular para que se obtenga el resultado que planeamos. —

Spacio Integral Arquitectos es una firma actualmente consolidada para proyectar y construir casas de alto nivel y edificación en general, para aquellas personas que aprecien el gusto por la calidad y el uso de materiales naturales, así como por el diseño. Esta empresa cuenta con un equipo de experiencia probada en la construcción de esta clase de obras y esto se refleja en beneficio económico para sus clientes, ya que proyectan y planean la edificación anticipadamente para optimizar la toma de decisiones en los diferentes procesos que conforman el diseño y la construcción de sus obras.

Facetas



Edificio de estilo minimalista donde se logró aprovechar al máximo cada espacio para una agencia de modelos, área de oficinas y departamento tipo *loft*, resuelto en un terreno de 8.00 m de frente por 22.60 m de fondo en 3 1/2 niveles.

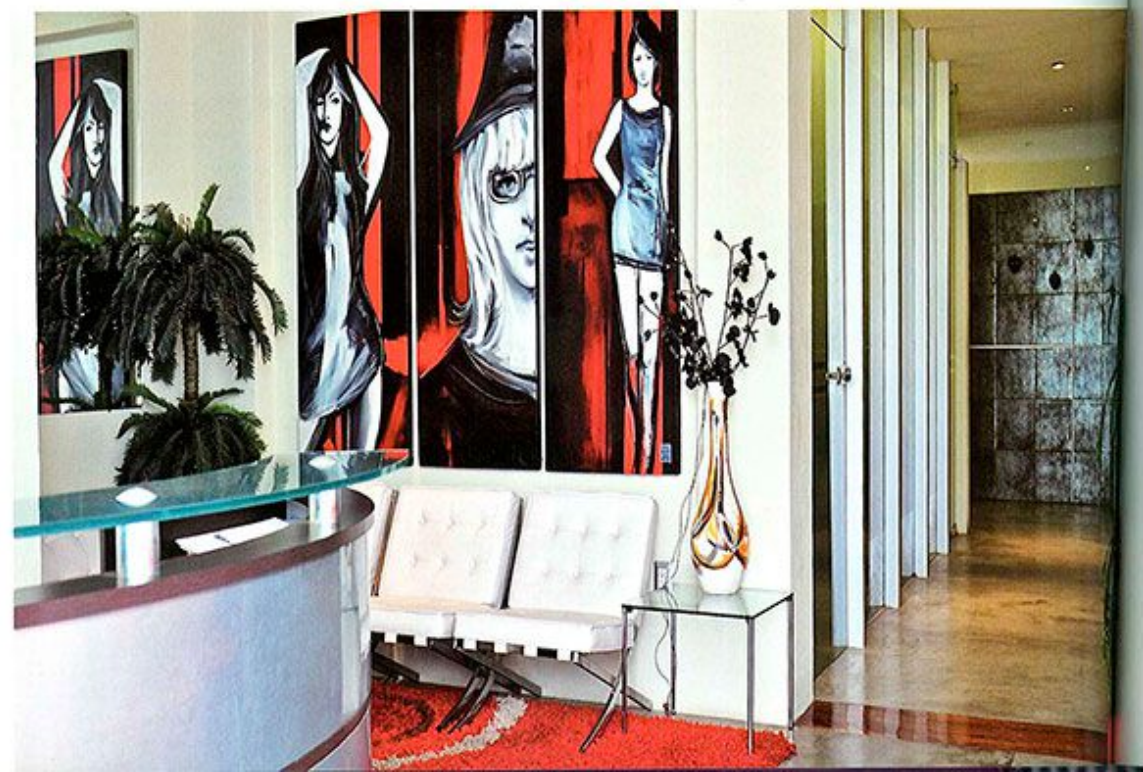

SPACIO INTEGRAL Arquitectos
 Arq. Marco Rodríguez
 Privada Caimán #127 Hda. Pitillal
 Cel. (322) 120 6569
 Tel. (322) 225 6350
 www.spaciointegral.com
 arqmrodriguez@spaciointegral.com

Nombre del Proyecto:
 Edificio Metálico

Diseño y Construcción:
 Arq. Marco Rodríguez
 SPACIO INTEGRAL Arquitectos

Ubicación:
 Puerto Vallarta

Fecha:
 2008 - 2009

Terreno:
 180.60 m²

Construcción:
 504.00 m²

Planta Baja:
 134.00 m²

Planta 1er Piso:
 133.15 m²

Planta 2do Piso:
 100.69 m²

Planta 2do Piso Tapanco:
 54.46 m²

Terrazas y Áreas Exteriores:
 42.78 m²

Cochera:
 28.45 m²

Espejos Agua:
 10.47 m²

Fotografía:
 Andres Barria Davison

Casa Camila

Residencia diseñada para una joven pareja amante de la arquitectura y el arte.

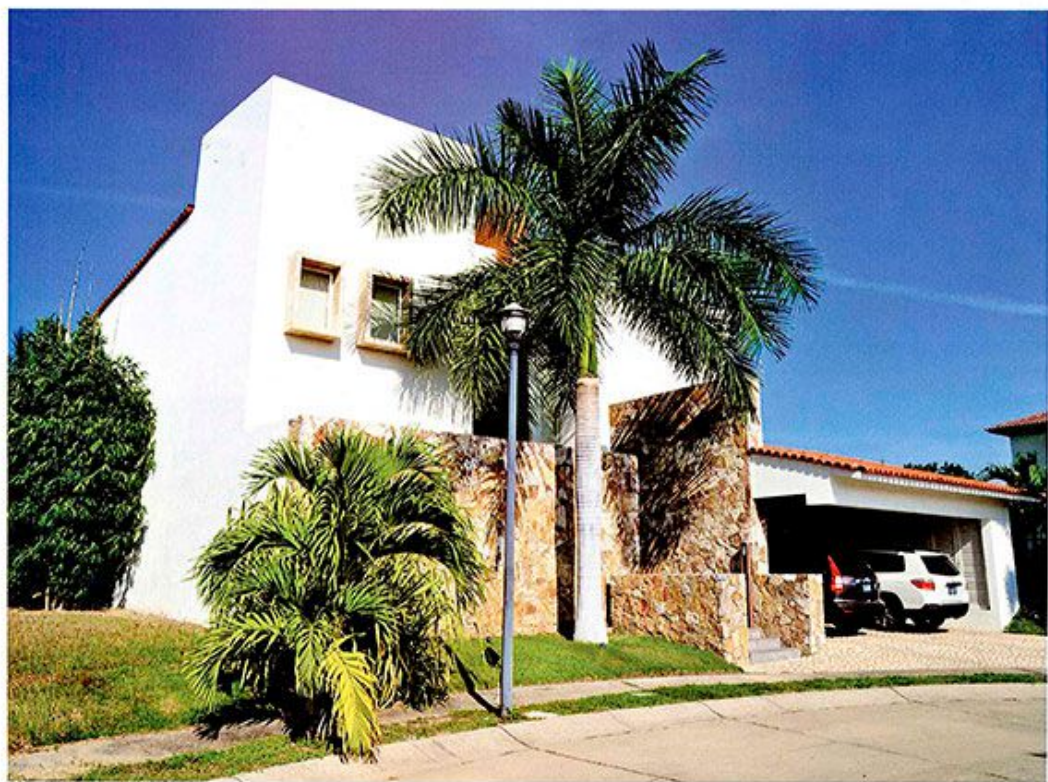

Nombre del Proyecto:

Casa Camila

Diseño y Construcción:

Arq. Marco Rodríguez
SPACIO INTEGRAL Arquitectos

Ubicación:

Fringos Residencial Bahía
de Banderas Nayarit

Fecha:

2006 - 2007

Terreno:

521.12 m²

Planta Baja:

275.80 m²

Planta Alta:

133.33 m²

Terrazas y Áreas Exteriores:

50.24 m²

Alberca:

20.12m²

Jardín:

208.34 m²

Fotografía:

Andrés Barria Dawson

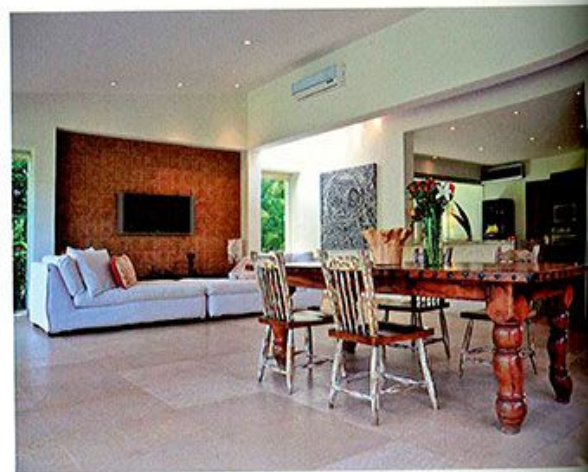
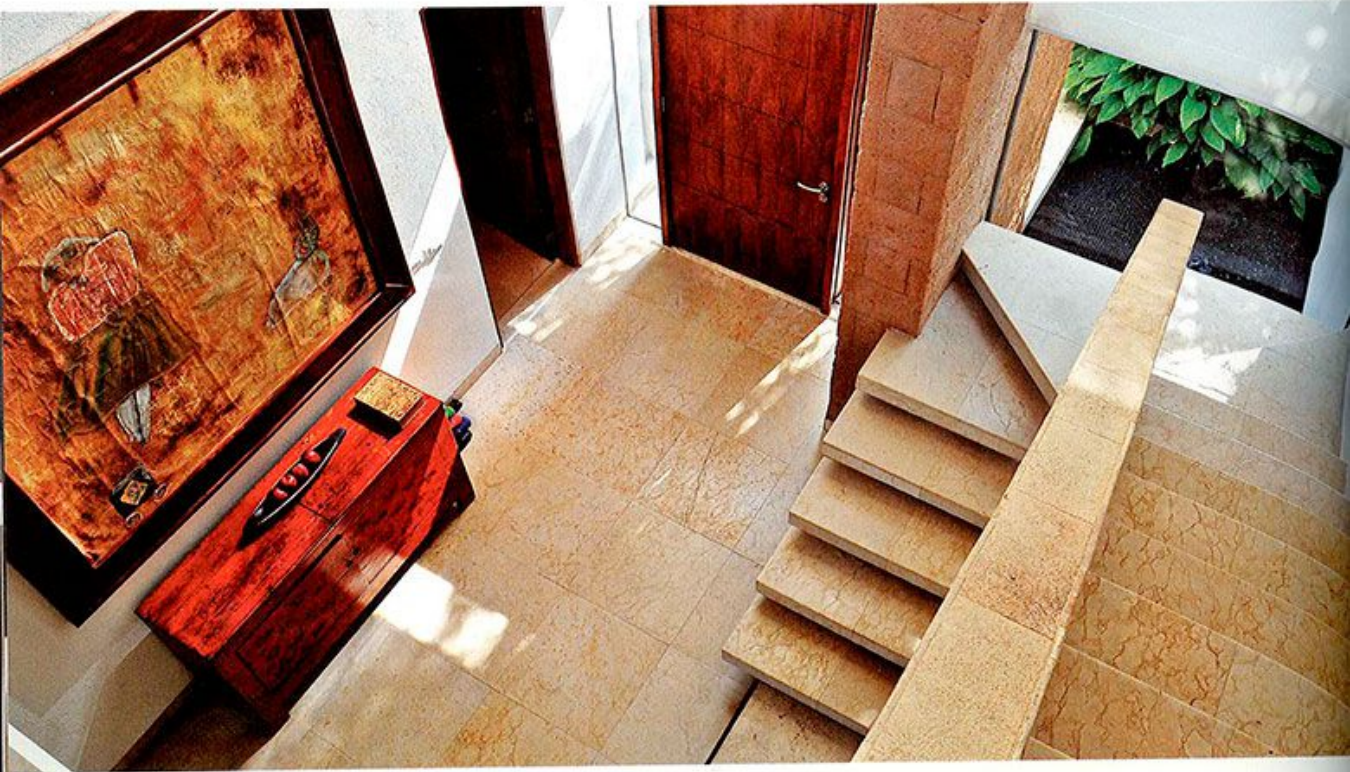

Casa Jacaranda

Proyecto diseñado para una pareja que busca retirarse a disfrutar sus mejores años en el paraíso de Puerto Vallarta.

La utilización de techos horizontales volados, además servir estéticamente en la geometría de la obra, logra crear áreas de sombra sobre los grandes vanos y así ayudar al *confort* de cada área en combinación con la orientación y los flujos de ventilación creados en cada espacio de la casa.

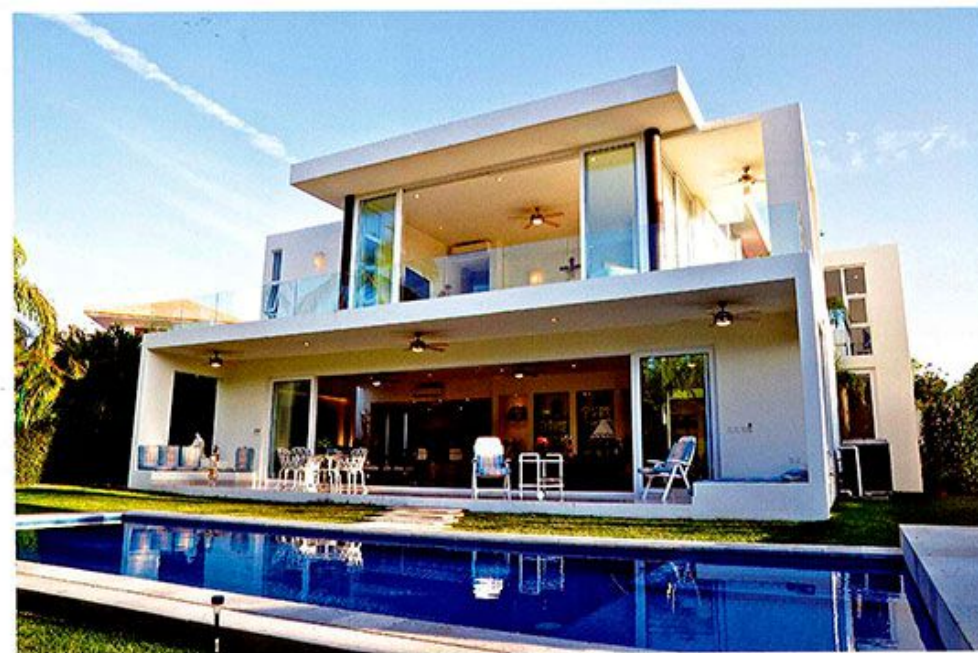
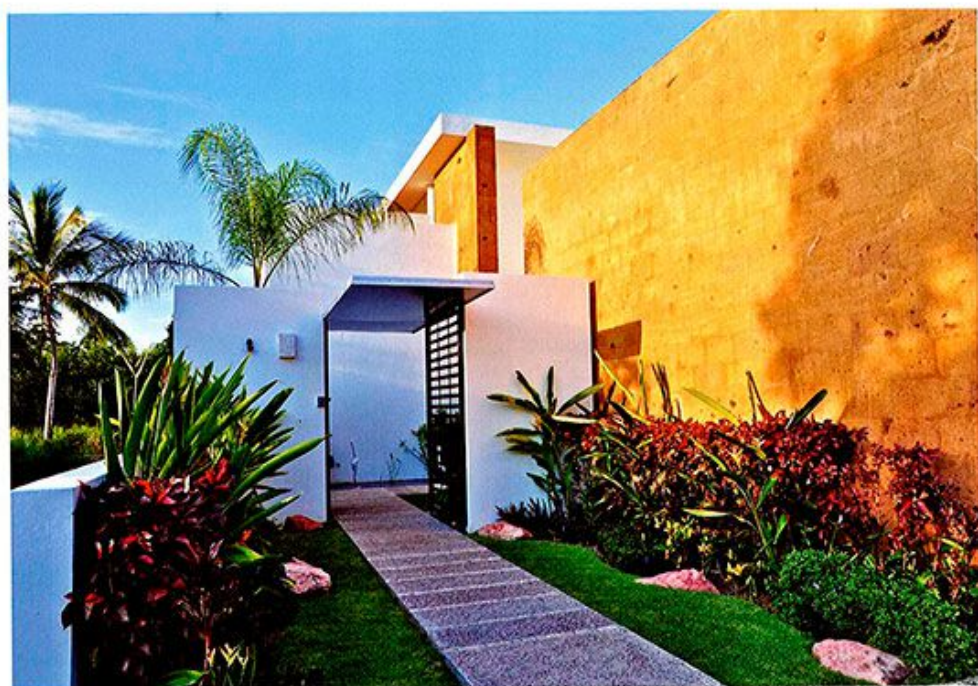

SPACIO INTEGRAL Arquitectos
 Arq. Marco Rodríguez
 Privada Caimán #127 Hda. Pitillal
 Cel. (322) 120 6569
 Tel. (322) 225 6350
 www.spaciointegral.com
 arqrodriguez@spaciointegral.com

Nombre del Proyecto:
 Casa Jacarandas

Diseño y Construcción:
 Arq. Marco Rodríguez
 SPACIO INTEGRAL Arquitectos

Ubicación:
 Nuevo Vallarta Bahía
 de Banderas Nayarit

Fecha:
 2010 - 2011

Terreno:
 730.00 m²

Construcción:
 635.00 m²

Planta Baja:
 400.00 m²

Planta Alta:
 235.00 m²

Terrazas y Áreas Exteriores:
 80.00 m²

Cochera:
 100.00 m²

Alberca:
 50.00 m²

Jardín:
 200.00 m²

Fotografía:
 Andrés Barria Davison

Casa Marlin

Residencia diseñada para una joven pareja que gusta de los espacios abiertos hacia el interior de la casa pero con una gran privacidad hacia el exterior:

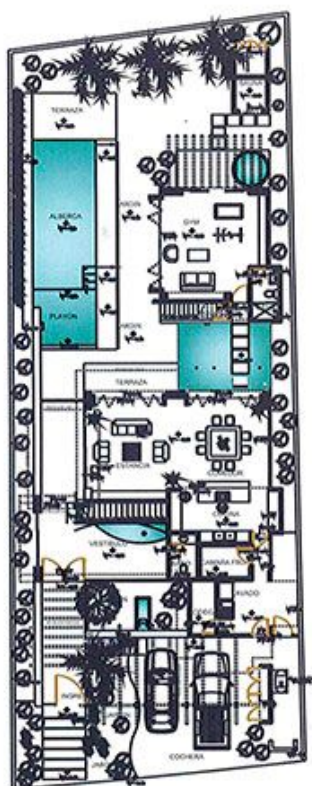

PLANTA BAJA

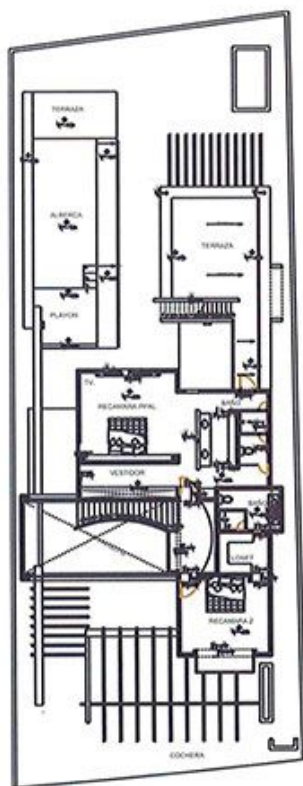

PLANTA ALTA



SPACIO INTEGRAL Arquitectos
 Arg. Marco Rodríguez
 Privada Camón #127 Hda. Pitillal
 Cel. (322) 120 6569
 Tel. (322) 225 6350
 www.spaciointegral.com
 argmrodriguez@spaciointegral.com

Nombre del Proyecto:
 Casa Jacarandas

Diseño y Construcción:
 Arg. Marco Rodríguez
 SPACIO INTEGRAL Arquitectos

Ubicación:
 Col. Las Gaviotas,
 Puerto Vallarta, Jalisco

Fecha:
 2008 - 2009

Terreno:
 611.10 m²

Planta Baja:
 196.94 m²

Planta Alta:
 113.63 m²

Terrazas:
 95.38m²

Alberca y Jacuzzi:
 42.38m²

Jardín:
 253.01 m²

Fotografía:
 Andres Barria Davison

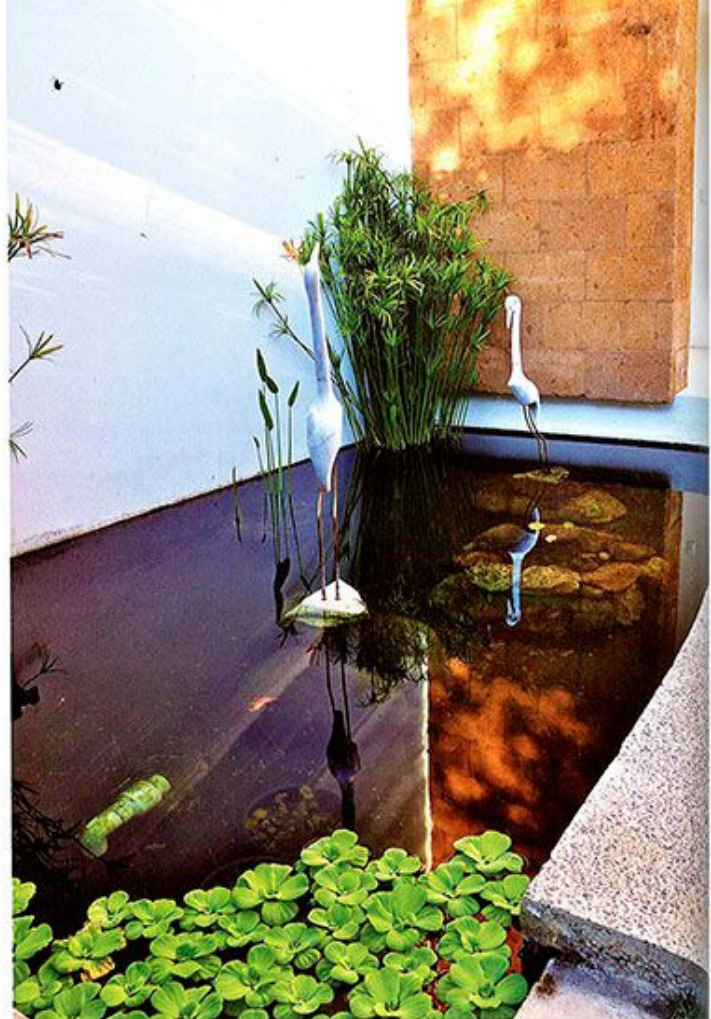

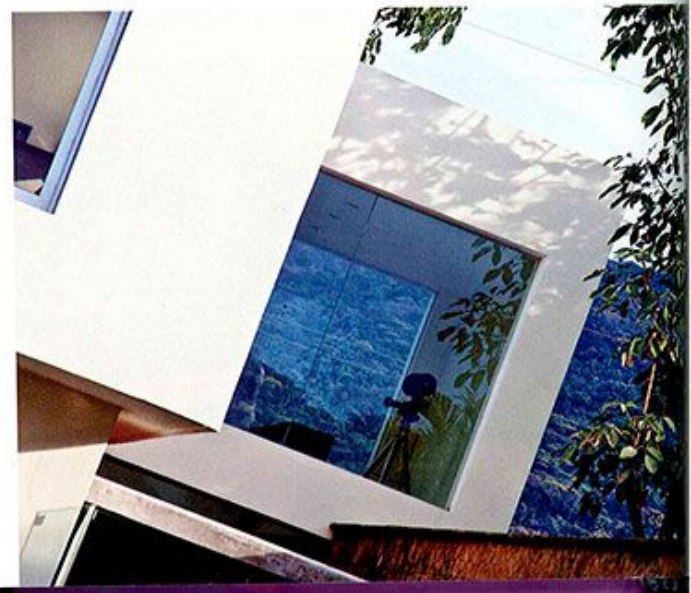
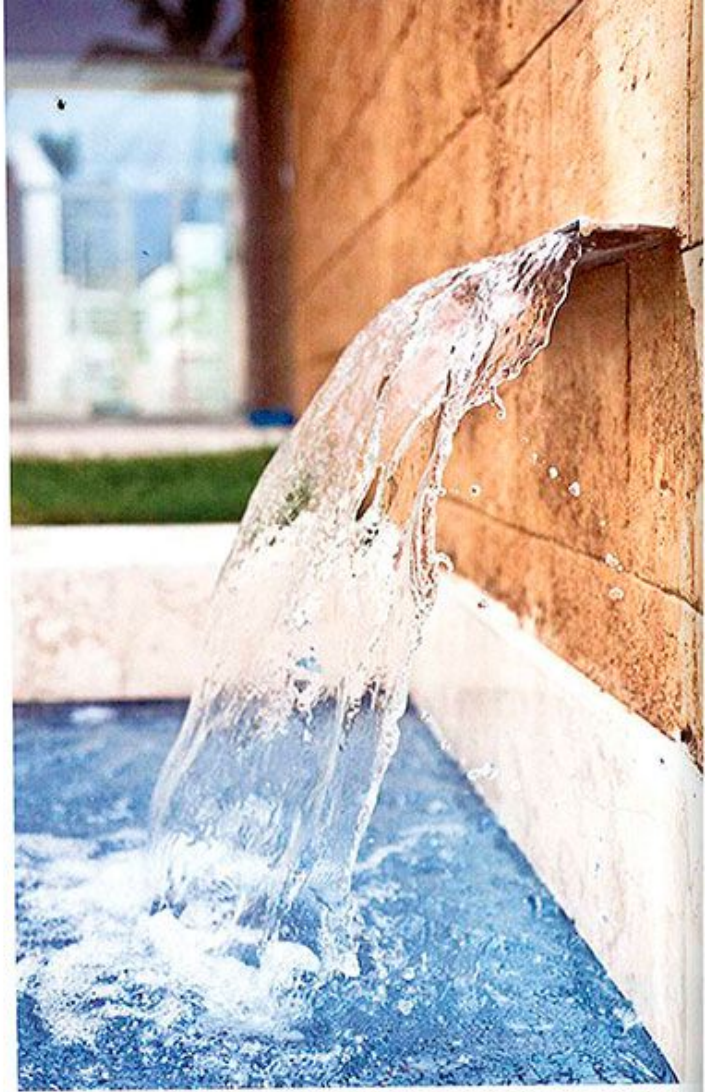

Casa P6

Proyecto buscando una arquitectura donde cada parte de la fachada sea un elemento geométrico completo que contraste en volumen y tipo de material con los otros, creando una unidad en su conjunto.

Se buscó optimizar al máximo y no tener espacios desperdiciados, para no exceder el presupuesto determinado por los m² definidos.



Nombre del Proyecto:
Casa P6

Diseño y Construcción:
Arq. Marco Rodríguez
SPACIO INTEGRAL Arquitectos

Ubicación:
Flamingos Residencial,
Bahía de Banderas Nayarit

Fecha:
2011 - 2012

Terreno:
404.00 m²

Construcción:
280.00 m²

Planta Baja:
206.00 m²

Planta Alta:
74.00 m²

Terrazas y áreas Exteriores:
40.00 m²

Cochera:
55.35 m²

Albercas:
20.46 m²

Jardín:
127.82 m²

Fotografía:
Andrés Barria Davison

