



Casa Marlin

Residencia diseñada para una pareja joven que gusta de los espacios abiertos hacia el interior de la casa pero con una gran privacidad hacia el exterior.

Se ingresa a la casa a través de un amplio pasillo exterior ajardinado con plantas desérticas, se llega a un jardín exterior que se une visualmente con el gran vestíbulo de ingreso, punto en el cual se levanta un muro de sillar que le da privacidad desde la calle a estas dos áreas pero que al mismo tiempo permite ver el vestíbulo a doble altura en el segundo piso donde se puede visualizar un área para exhibir objetos de arte.

Desde el ingreso a la casa existe una continuidad visual con la zona del jardín lateral y posterior, hasta rematar con la alberca. Pasando el vestíbulo de ingreso a doble altura, y recorriendo este pasillo, uno des-

cubre la zona de la estancia-comedor-cocina que se encuentra oculta previo a llegar a este punto, una vez en esta zona toda el área se vuelve traslucida hacia las terrazas, jardines, espejo de agua y alberca.

Cruzando el espejo de agua se llega a la zona de gimnasio-estudio, siendo un espacio cuadrado abierto a la alberca, terraza-jacuzzi, sauna y jardín. Desde este punto se puede ingresar a través de unas escaleras exteriores a una gran terraza en el techo del gimnasio, conectándose a través de un puente con la zona de la recámara principal.

Las texturas y colores naturales de los materiales de construcción generan ambientes benéficos en los espacios. Esta vivienda está inspirada en aquellos materiales relacionados con la tierra, predominando así el adobe, el cual combinado con los verdes de la vegetación le otorgan a la arquitectura una cálida y acogedora atmósfera.

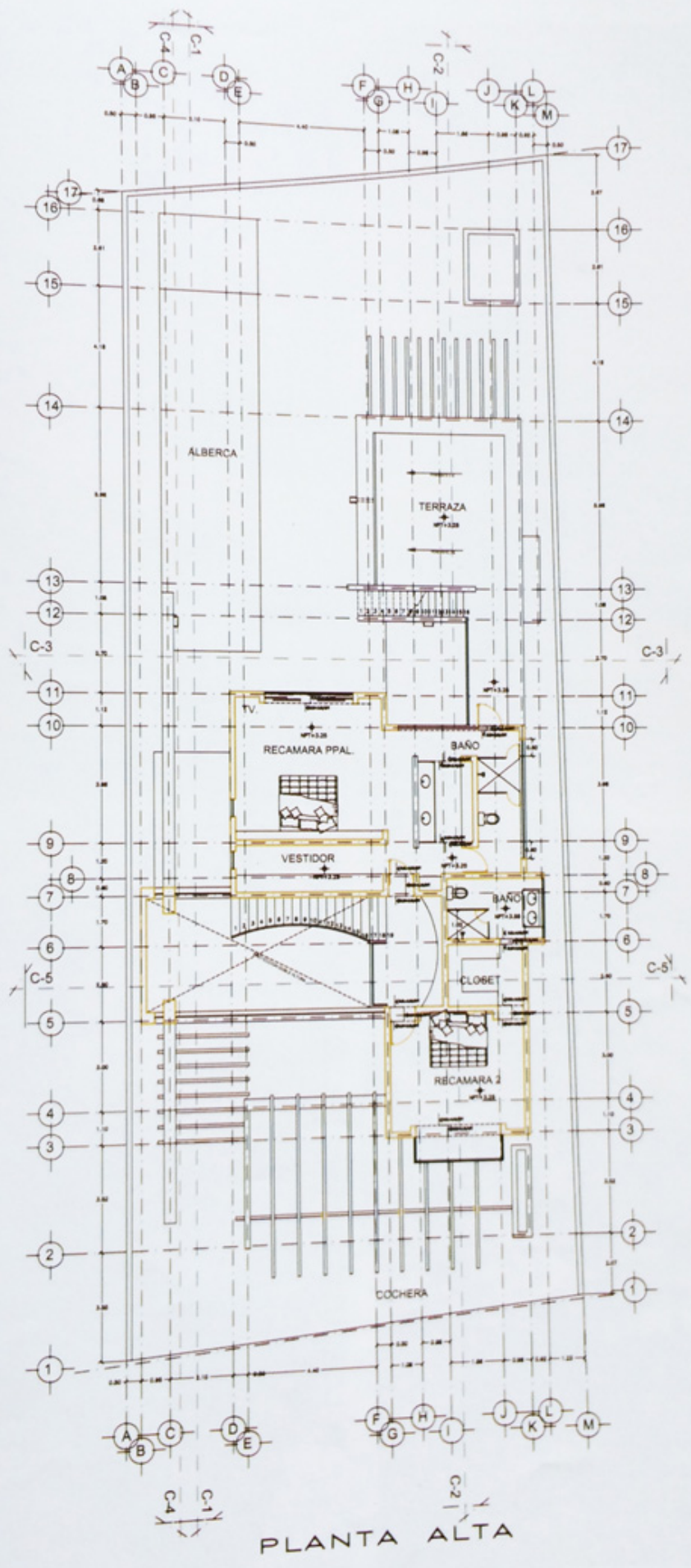

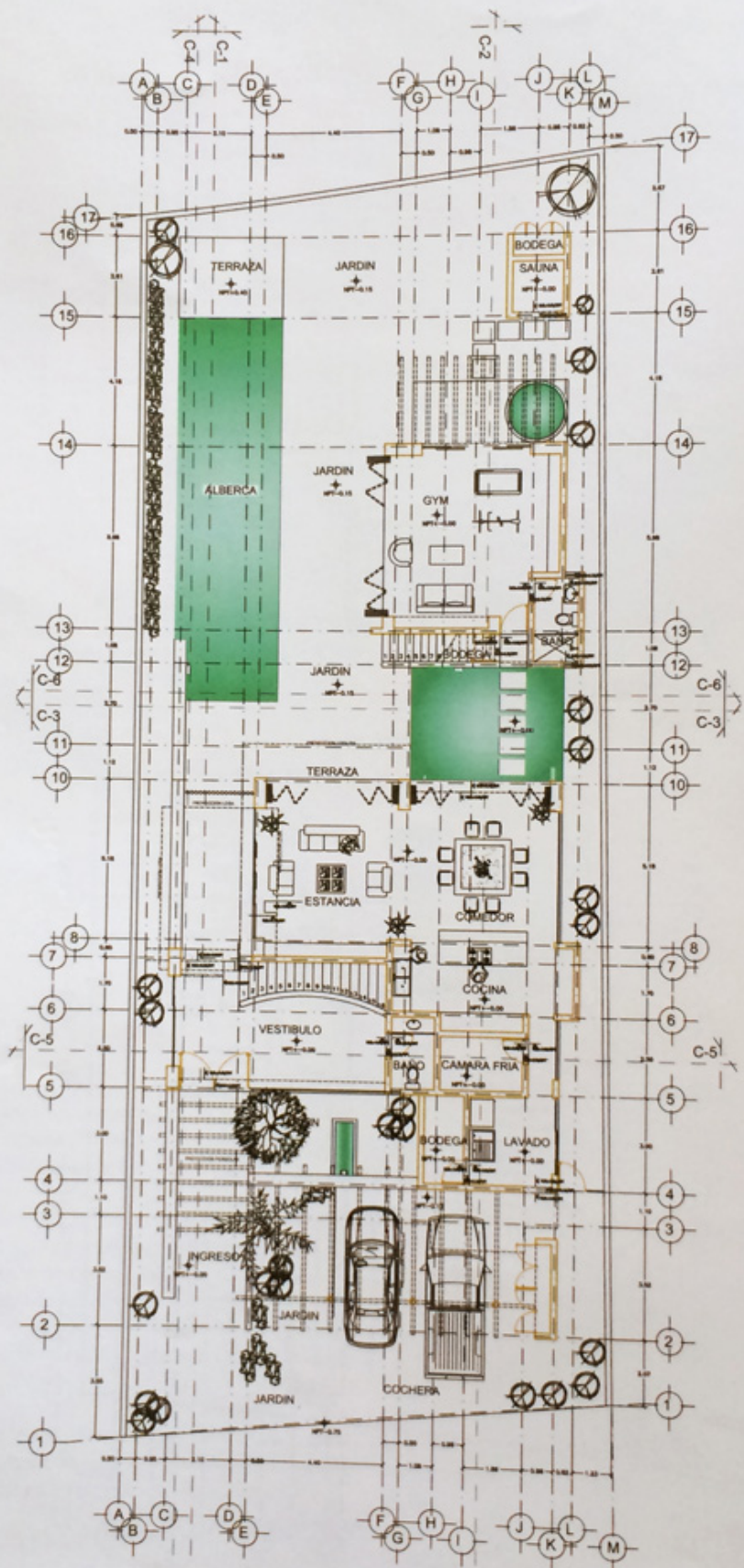

PLANTA BAJA

