





Casa P6

Proyecto concebido como la primera casa diseñada y construida por Spacio Integral Arquitectos / Arq. Marco Rodríguez, buscando una Arquitectura donde cada parte de la fachada sea un elemento geométrico completo que contraste en volumen y tipo de material, creando así una unidad en su conjunto y buscando la máxima optimización sin espacios desperdiciados, para no exceder el presupuesto determinado por m² definidos.

Interiormente se perciben espacios abiertos y doble altura con techo inclinado en espacios públicos, ubicando ventanas en la parte alta de los mismos para lograr el efecto venturi

para los flujos de circulación de aire, optimizando así el uso del aire acondicionado, además de grandes vanos verticales orientados correctamente para lograr una iluminación natural protegiendo los espacios del asoleamiento y utilizando el contraste en el uso de los materiales naturales como concreto aparente, mármol y sillar.

La casa es cerrada hacia el exterior y abierta hacia la parte posterior logrando una sensación de apertura entre los espacios y el jardín. El espejo de agua en el ingreso y la fuente de la alberca, proporcionan frescura a los ambientes creando un espacio de descanso y relajamiento.

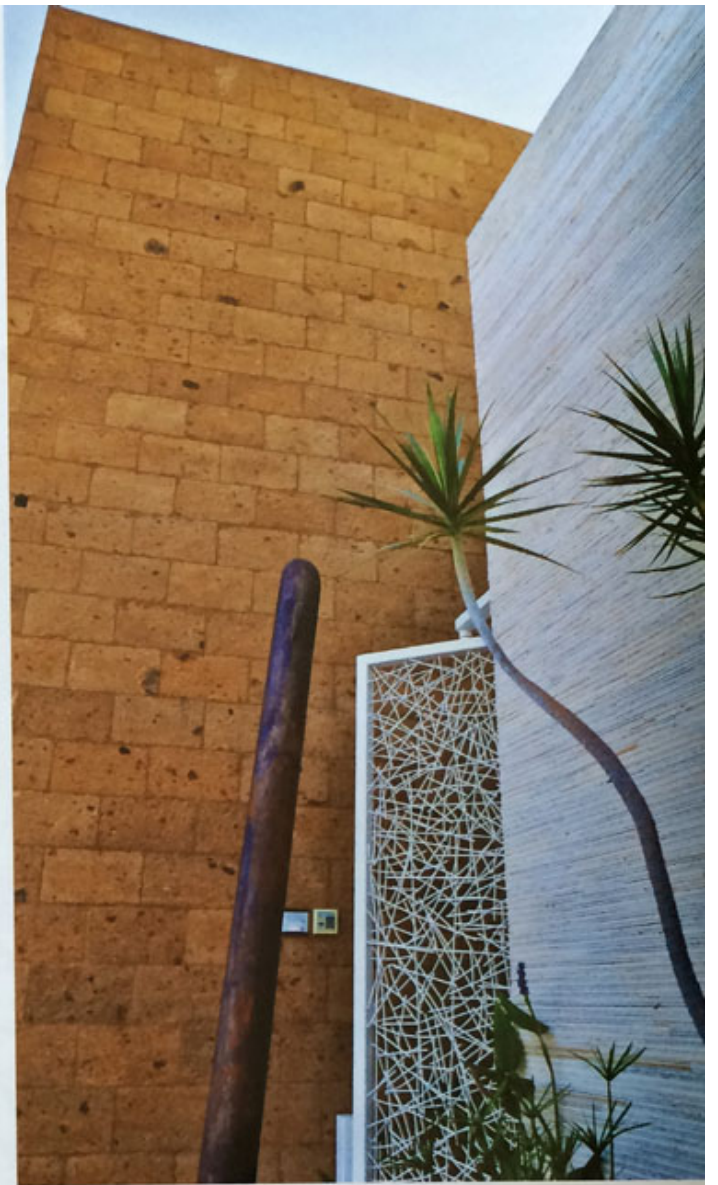
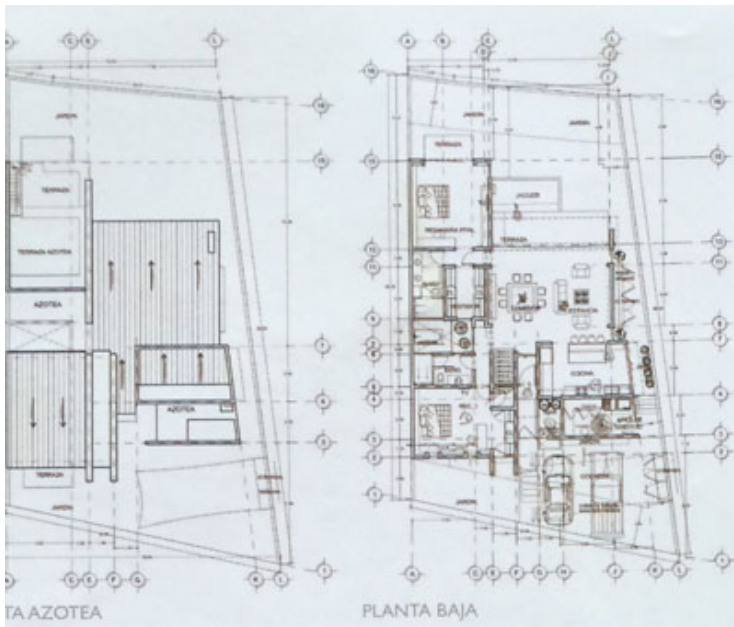



Nombre del Proyecto: Casa P6 Ubicación: Nayarit, México Diseño y Construcción: Arq. Marco Rodríguez / SPACIO INTEGRAL ARQUITECTOS Terreno: 404.00 m²
Construcción: 280.00 m² Planta Baja: 206.00 m² Planta Alta: 74.00 m² Terrazas y Áreas Exteriores: 40.00 m² Cochera: 55.35 m² Alberca: 20.46 m² Jardín: 127.82 m² Año
de Construcción: 2011-2012 Página Web: www.spaciontegral.com